v 21 10 2019

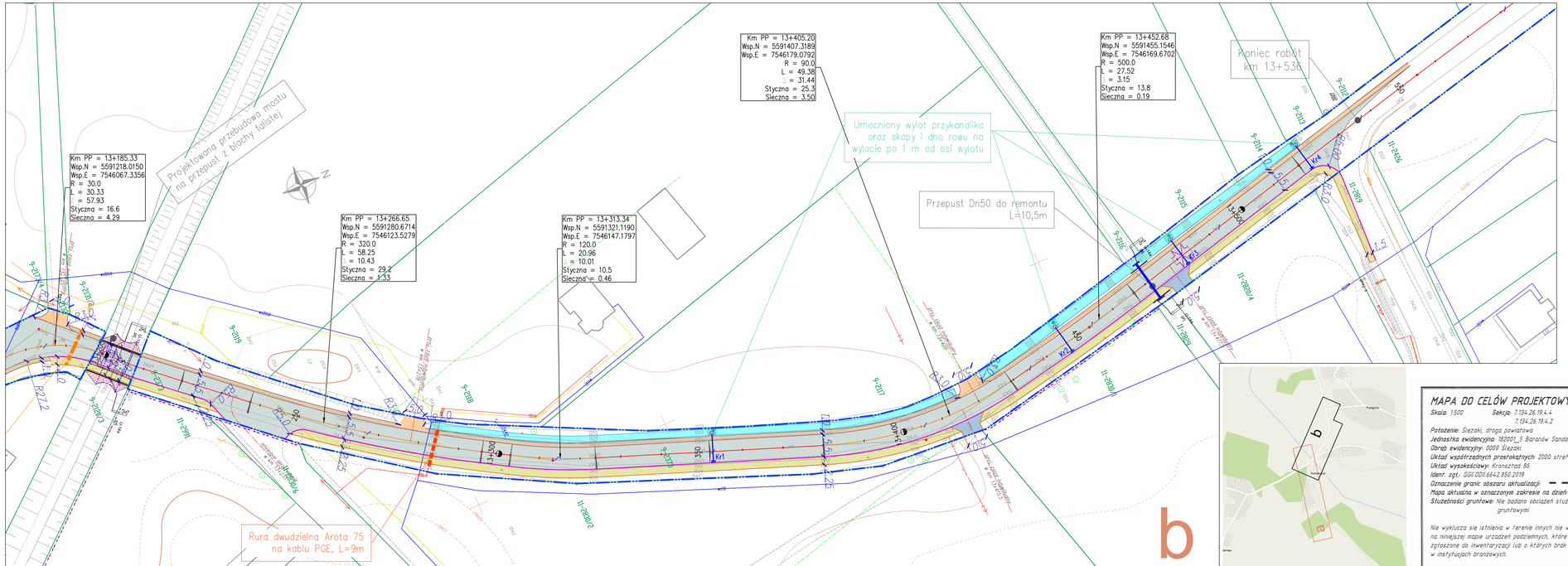





| | |
|---|---|
| Poświadcza się, że niniejszy dokument został opracowany w wyniku prac geodezyjnych i kartograficznych, których rezultaty zawiera operat techniczny wpisany do ewidencji materiałów państwowego zasobu geodezyjnego i kartograficznego | |
| Organ prowadzący państwowy zasób geodezyjny i kartograficzny | Starosta Powiatu Tarnobrzeskiego Powiatowy Ośrodek Dokumentacji Geodezyjnej i Kartograficznej |
| Identyfikator ewidencyjny materiału zasobu | P.1820.2019.825 |
| Data wpisana do ewidencji materiałów zasobu | 2019-08-07 |
| Imię nazwisko i podpis osoby reprezentującej organ | Z up. Starosty mgr inż. Zbigniew Kinal starszy geodeta |

LEGENDA - Elementy projektowane:

- Nawierzchnia z betonu asfaltowego
- Nawierzchnia z kostki - gr 8 cm - zjazdy z kostki betonowej
- Nawierzchnia z kostki - gr 6 cm - chodnik, opaska
- Nawierzchnia z tłucznia - pobocza, zjazdy
- Rowy otwarte do odmulenia i konserwacji
- Krawężnik betonowy 15x30
- Obrzeże trawnikowe 8x30
- Linie rozgraniczające pasa drogowego
- Teren do splantowania i humusowania
- Rury ochronne na sieciach teletechnicznych
- Rury osłonowe na sieciach PGE
- Rury ochronne na sieciach PSG
- Rury ochronne na sieciach wodociągowych
- Zawyżenie i zaniżenie niwelety drogi
- Kratka studzienki wpustowej z przykanalikiem fi 200mm
- Przepusty do remontu lub przebudowy

## MAPA DO CELÓW PROJEKTOWYCH

*Skala:* 1:500 *Sekcja:* 7.134.26.19.4.4
7.134.26.19.4.2

*Położenie:* Ślezaki, droga powiatowa
*Jednostka ewidencyjna:* 182001_5 Baranów Sandomierski
*Obręb ewidencyjny:* 0009 Ślezaki
*Układ współrzędnych prostokątnych:* 2000 strefa 7
*Układ wysokościowy:* Kronsztad 86
*Ident. zgł.:* GGII.ODII.6642.850.2019
*Oznaczenie granic obszaru aktualizacji:* - - - -
*Mapa aktualna w oznaczonym zakresie na dzień:* 27.07.2019 r.
*Służebności gruntowe:* Nie badano obciążeń służebnościami gruntowymi.

*Nie wyklucza się istnienia w terenie innych nie wykazanych na niniejszej mapie urządzeń podziemnych, które nie były zgłoszone do inwentaryzacji lub o których brak jest informacji w instytucjach branżowych.*

*Wykonawca:* inż. Tadeusz Durda
ul. Wschodnia 80
39-451 Wola Baranowska
*Geodeta upr.:* inż. Tadeusz Durda, nr uprawnień: 12437

inż. Tadeusz Durda
geodeta uprawniony
Upr. M.G.P. 39 nr 12437
39-451 Wola Baranowska ul. Wschodnia 1
tel. 15 811 07 25 kom. 608 474 1

**EXAL**
39-400 TARNOBRZEG, Broniewskiego 16
NIP: 867-100-14-27 REGON: 830208695

| | | | | |
|---|---|---|---|---|
| Inwestor: | POWIAT TARNOBRZESKI<br>39-400 Tarnobrzeg, ul. 1 Maja 4 | | | Nr Rys. 2.2 |
| Temat | PRZEBUDOWA DROGI POWIATOWEJ NR 2401R RELACJI: KOMORÓW HUTA KOMOROWSKA - KONIECPÓL W MIEJSCOWOŚCI ŚLĘZAKI W KM 12+944 - 13+536 WRAZ Z MOSTEM W KM 13+200 | | | |
| Nazwa rysunku | PROJEKT ZAGOSPODAROWANIA TERENU | | | |
| Faza | PROJEKT WYKONAWCZY | | Data: VIII 2019 | Skala 1:500 |
| Branża | Funkcja | Imię i nazwisko: | Nr upr: | Podpis: |
| DROGOWA | Projektant | mgr inż. Grzegorz ZAJĄC | POK/0078/POOD/09 | |
| | Opracował | mgr inż. Marek TOKARZ | 36/Tbg/87 | |
| | Sprawdzający | inż. Zbigniew WYDRA | K-106/02 | |