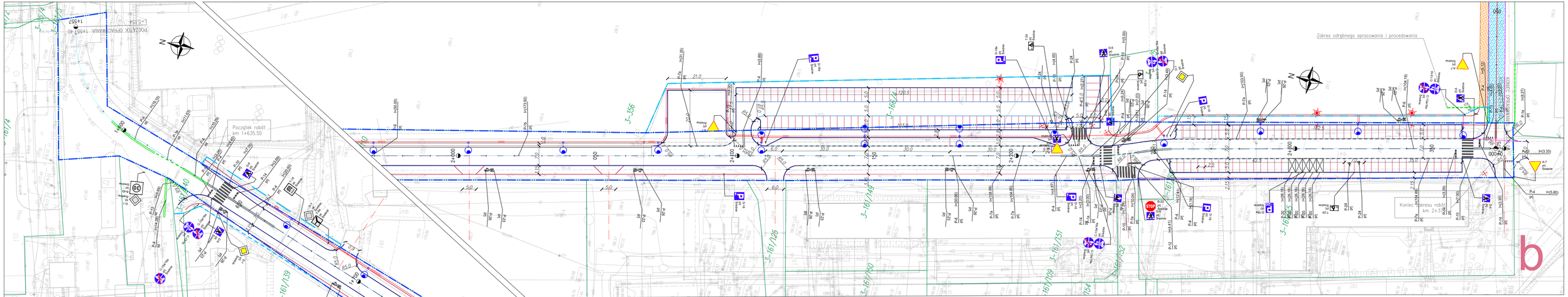

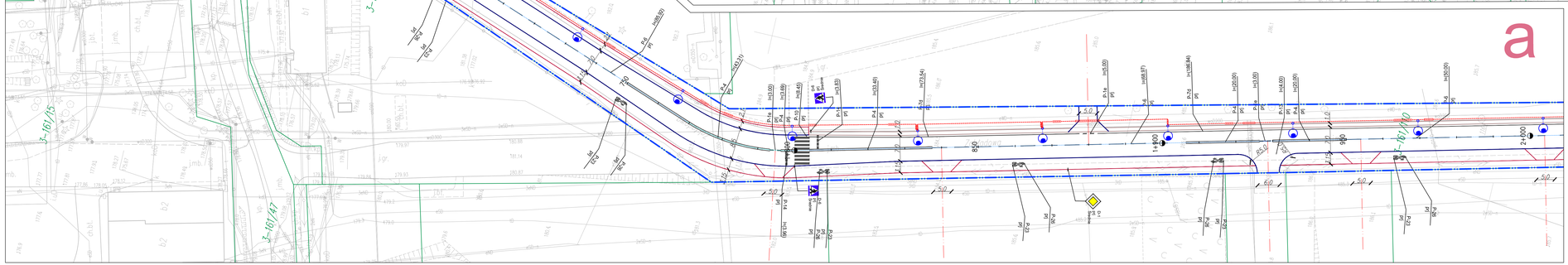

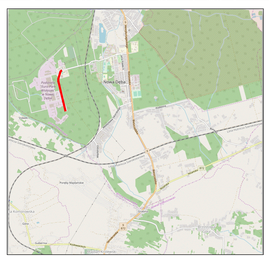

v 13.07.2020

LEGENDA - Elementy projektowane:

- Nawierzchnia z betonu asfaltowego - jezdnia
- Nawierzchnia z kostki - gr 8 cm - zjazdy, miejsca postojowe
- Nawierzchnia z kostki - gr 6 cm - chodnik, opaska
- Nawierzchnia z betonu asfaltowego - ścieżka rowerowa
- Krawężnik betonowy 15x30
- Krawężnik betonowy obniżony 15x30
- Obrzeże trawnikowe 8x30
- Separacja miejsc postojowych kostką rubin szer 10 cm
- Linie rozgraniczające pasa drogowego
- Linie rozgraniczające pasa drogowego po rozbudowie
- Teren niezbędny dla robót budowlanych
- Kanał technologiczne 2xDn110 ze studzienką kablową typ SK-2 lub SKR-1
- Drzewa do wycinki
- Teren biologicznie czynny
- Znaki drogowe - projektowane, folia odblaskowa
- Znaki drogowe - istniejące
- Znaki poziome - istniejące
- Znaki poziome - projektowane

EXAL
39-400 TARNOBRZEG, Broniewskiego 16
NIP: 867-100-14-27 REGON: 830208695

Inwestor:	POWIAT TARNOBRZESKI 39-400 Tarnobrzeg, ul. 1 Maja 4		Nr Rys. 6
Temat	**PRZEBUDOWA DROGI POWIATOWEJ NR 1127R UL. SZYPOWSKIEGO W NOWEJ DĘBIE**		
Nazwa rysunku	PROJEKT STAŁEJ ORGANIZACJI RUCHU		
Faza	PROJEKT WYKONAWCZY	Data: VI 2020	Skala 1:500

Branża	Funkcja	Imię i nazwisko	Nr uprn	Podpis:
DROGOWA	Projektant	inż. Zbigniew Wydra	K-106/02	
	Sprawdzał	mgr inż. Marek Tokarz	36/Tbg/87	
	Sprawdzający	mgr inż. Wojciech Nanek	K-107/02	