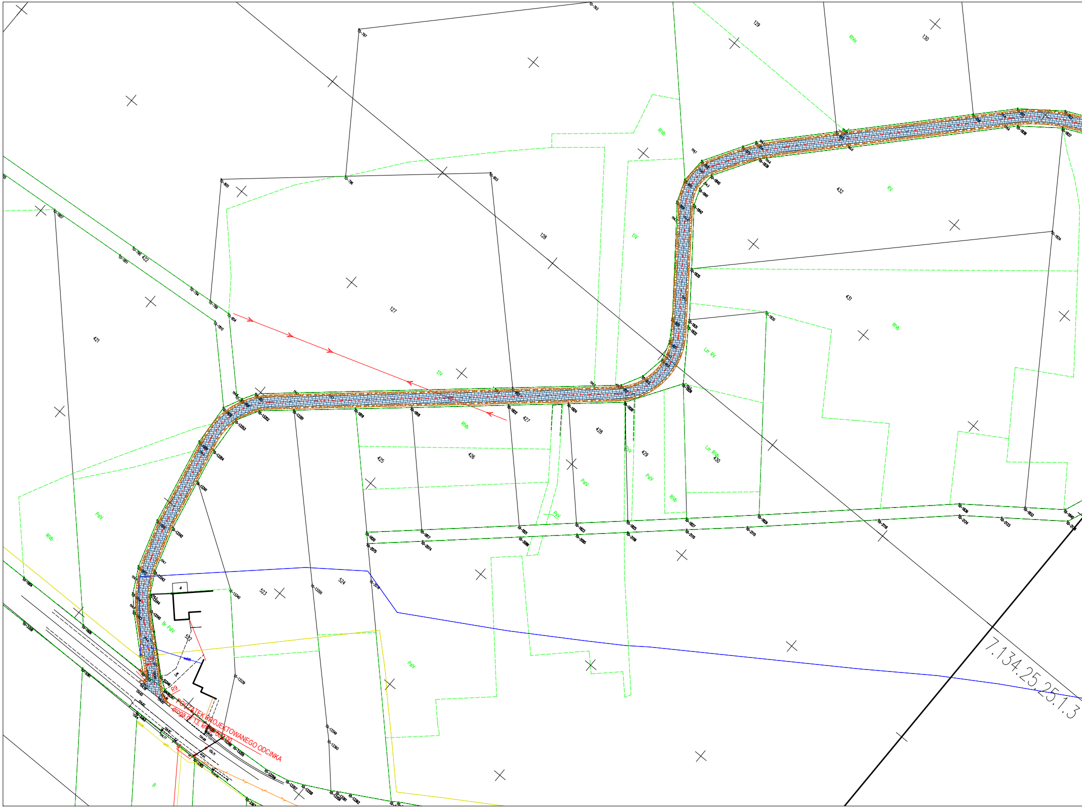
POCZĄTEK PROJEKTOWANEGO ODCINKA
droga nr 13, km 0+000,00
R9
R20
3,5
7.134.25.25.1.3
127
128
129
130
421
422
425
426
427
428
429
430
431
432
522
523
524
RIVb
RIVa
RV
ŁIV
PsIV
PsV
Lz RV
Lz RIVb
B
Bi PsIV

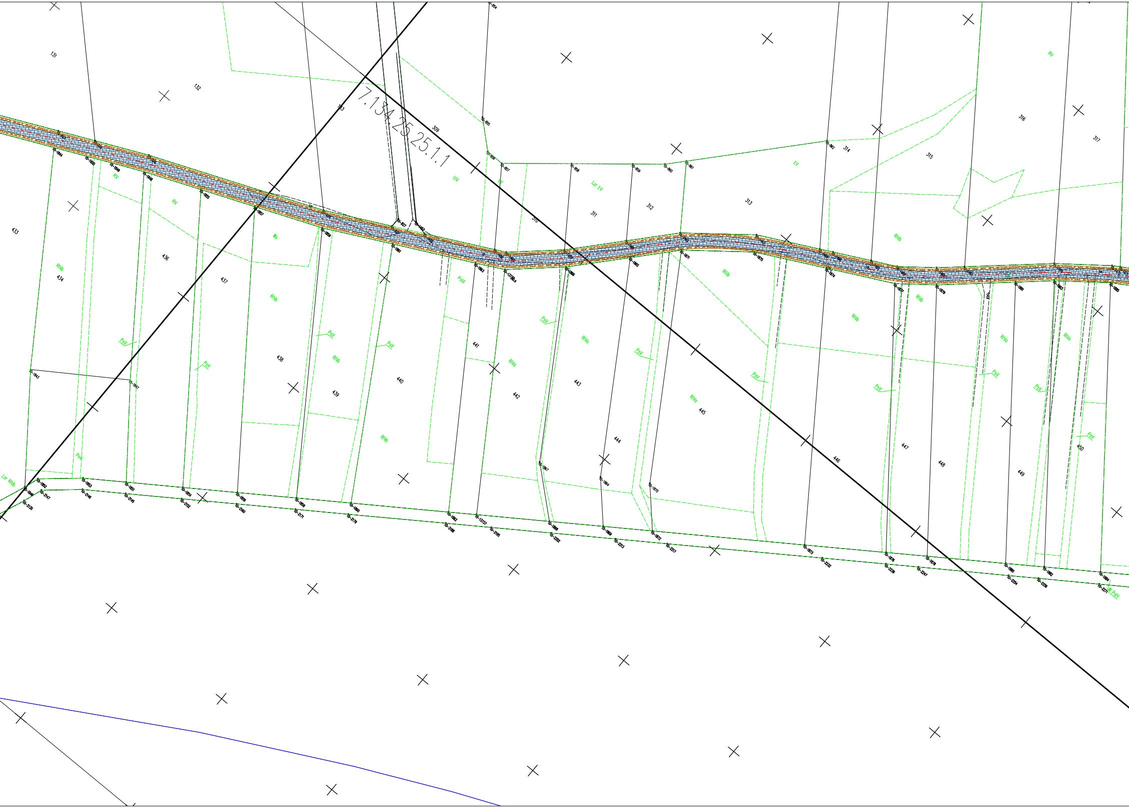
7.134.25.25.1.1
131
132
133
309
310
311
312
313
314
315
316
317
433
434
436
437
438
439
440
441
442
443
444
445
446
447
448
449
450
RV
LV
Lzr LV
RV
RVb
RVa
Wo
PsV
Lzr RVb

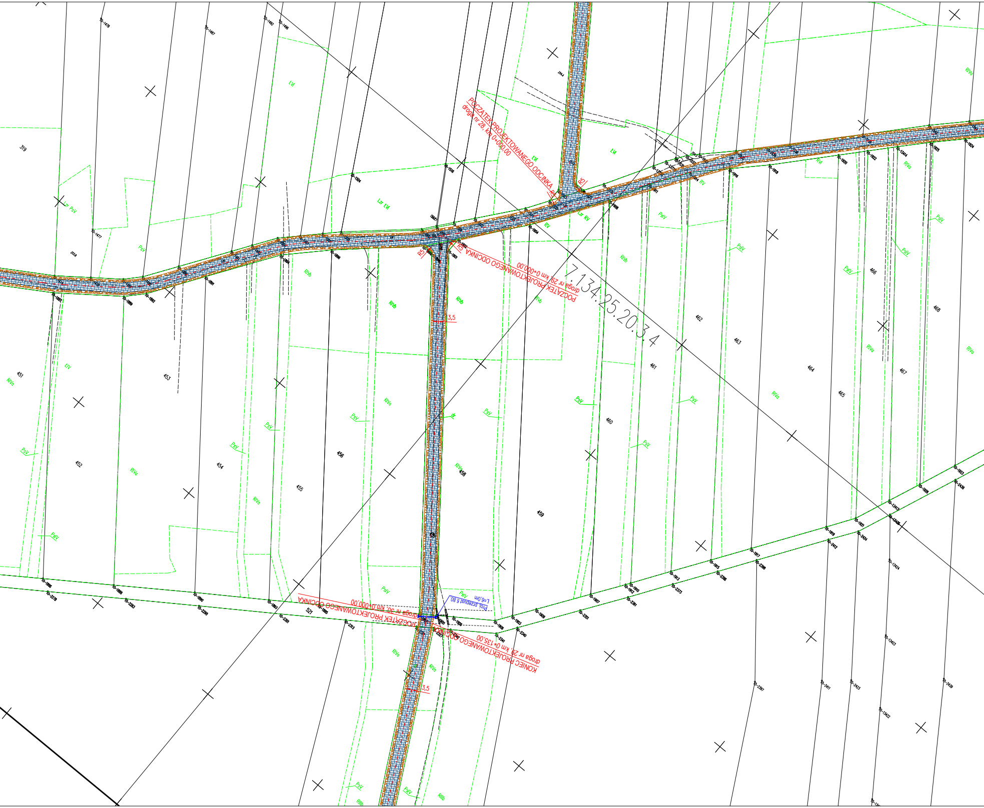
POCZĄTEK PROJEKTOWANEGO ODCINKA
droga nr 28, km 0+000,00
POCZĄTEK PROJEKTOWANEGO ODCINKA
droga nr 29, km 0+000,00
POCZĄTEK PROJEKTOWANEGO ODCINKA
droga nr 30, km 0+000,00
KONIEC PROJEKTOWANEGO ODCINKA
droga nr 29, km 0+135,00
Proj. przepust fi 80,
L=6,0m
R5
3,5
7.134.25.20.3.4
319
451
452
453
454
455
456
458
459
460
461
462
463
464
465
466
467
468
521
ŁVI
Lzr ŁVI
Lzr PsV
Lzr RV
RV
RIVa
RIVb
RIIIb
PsIV
PsV

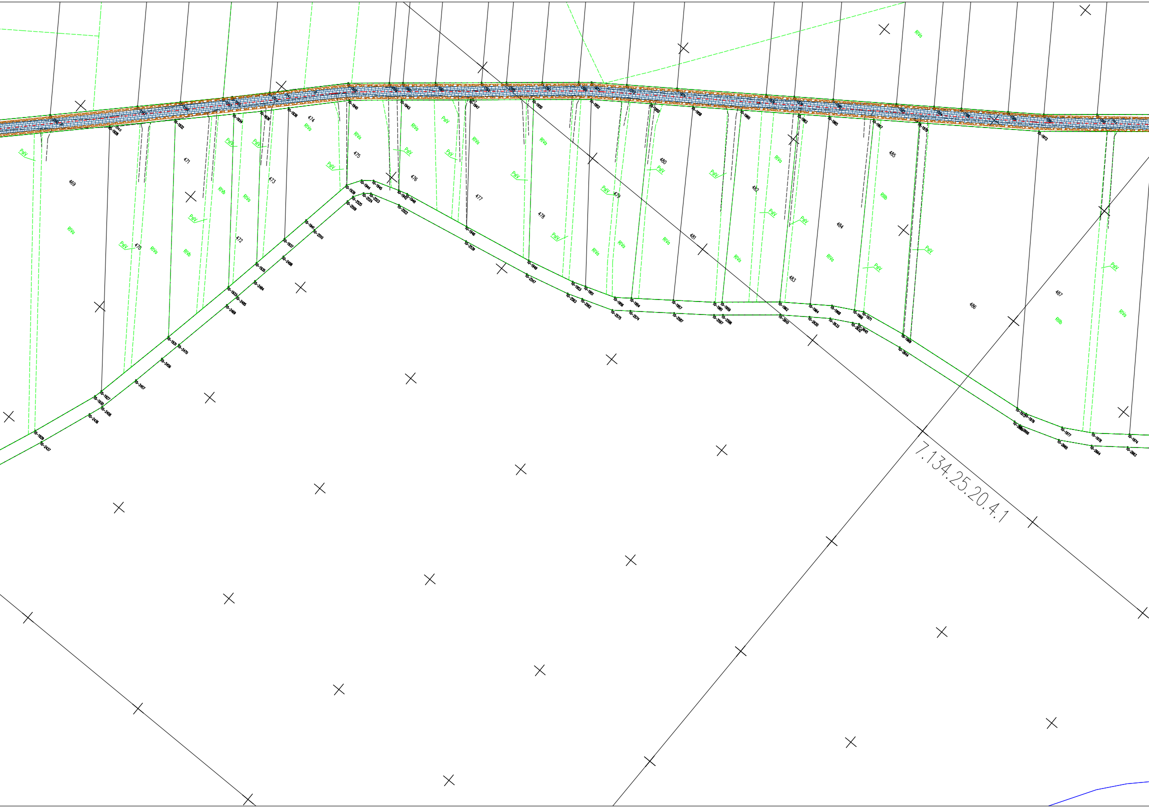
469
470
471
472
473
474
475
476
477
478
479
480
481
482
483
484
485
486
487
RIVa
RIVb
PsIV
RIIIb
7.134.25.20.4.1

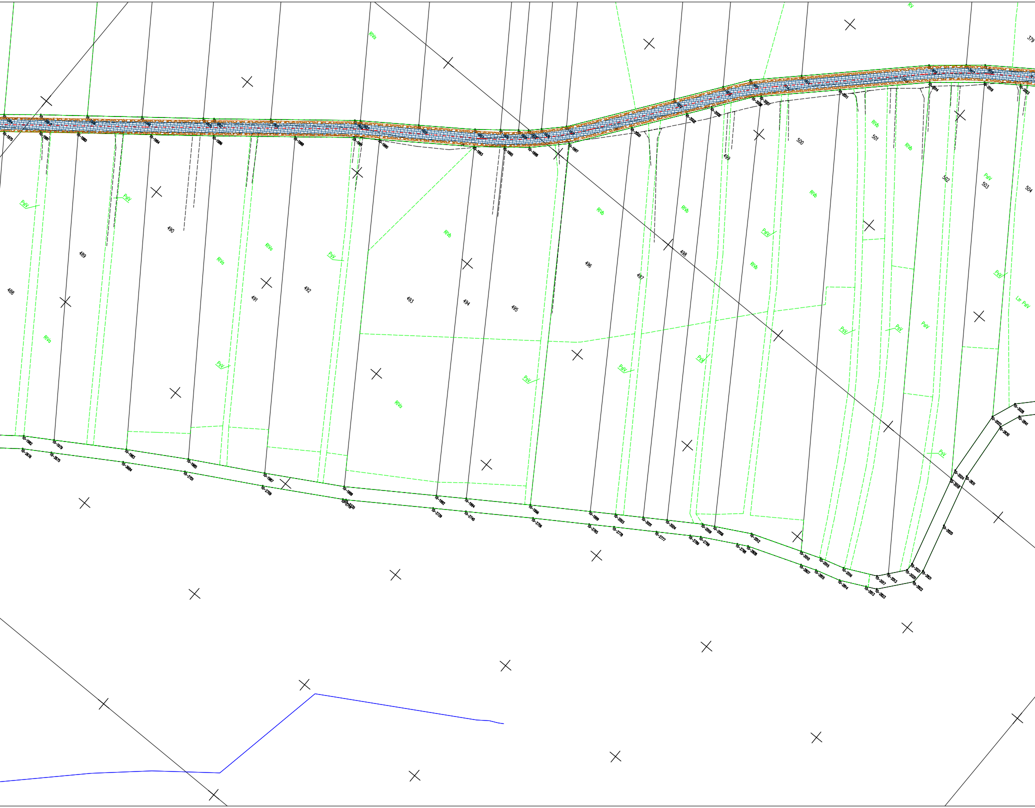
488
489
490
491
492
493
494
495
496
497
498
499
500
501
502
503
504
379
RIVa
RIVb
RV
PsV
PsIV
Lzr PsIV

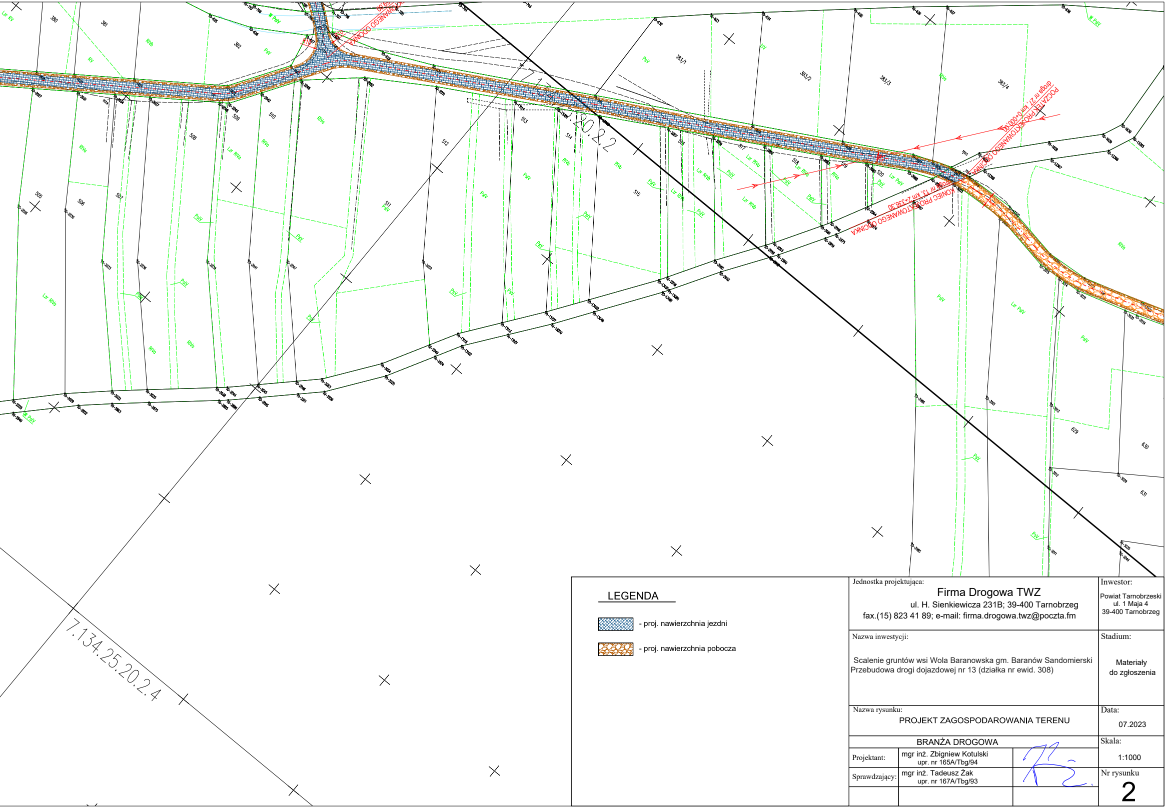
POCZĄTEK PROJEKTOWANEGO ODCINKA
droga nr 27, km 0+000,00
KONIEC PROJEKTOWANEGO ODCINKA
droga nr 13, km 2+336,30
R10
R10
7.134.25.20.2.2
7.134.25.20.2.4
380
381
382
383/1
383/2
383/3
383/4
505
506
507
508
509
510
511
512
513
514
515
516
517
518
519
520
629
630
631
RIVa
RIVb
RV
PsV
PsIV
Lzr RIVa
Lzr RIVb
Lzr PsIV
Lzr RV
W PsIV
ŁV

LEGENDA

- ▨ - proj. nawierzchnia jezdni
- ▨ - proj. nawierzchnia pobocza

Jednostka projektująca: Firma Drogowa TWZ ul. H. Sienkiewicza 231B; 39-400 Tarnobrzeg fax.(15) 823 41 89; e-mail: firma.drogowa.twz@poczta.fm	Inwestor: Powiat Tarnobrzeski ul. 1 Maja 4 39-400 Tarnobrzeg
Nazwa inwestycji: Scalenie gruntów wsi Wola Baranowska gm. Baranów Sandomierski Przebudowa drogi dojazdowej nr 13 (działka nr ewid. 308)	Stadium: Materiały do zgłoszenia
Nazwa rysunku: PROJEKT ZAGOSPODAROWANIA TERENU	Data: 07.2023
BRANŻA DROGOWA	Skala: 1:1000
Projektant: mgr inż. Zbigniew Kotulski, upr. nr 165A/Tbg/94	Nr rysunku 2
Sprawdzający: mgr inż. Tadeusz Żak, upr. nr 167A/Tbg/93	