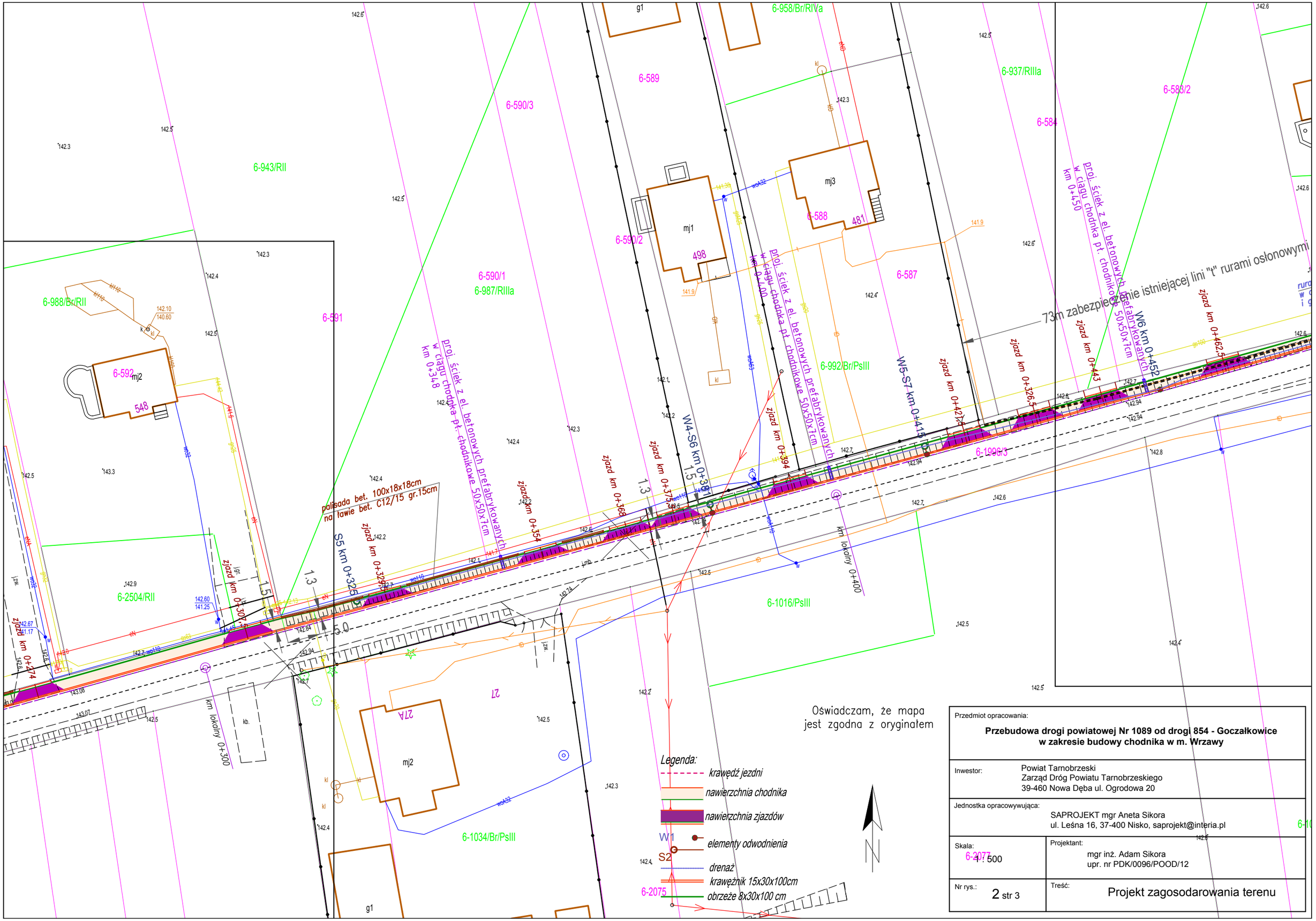

Przedmiot opracowania:	**Przebudowa drogi powiatowej Nr 1089 od drogi 854 - Goczałkowice w zakresie budowy chodnika w m. Wrzawy**
Inwestor:	Powiat Tarnobrzeski Zarząd Dróg Powiatu Tarnobrzeskiego 39-460 Nowa Dęba ul. Ogrodowa 20
Jednostka opracowywująca:	SAPROJEKT mgr Aneta Sikora ul. Leśna 16, 37-400 Nisko, saprojekt@interia.pl
Skala: 1 : 500	Projektant: mgr inż. Adam Sikora upr. nr PDK/0096/POOD/12
Nr rys.: 2 str 3	Treść: Projekt zagosodarowania terenu