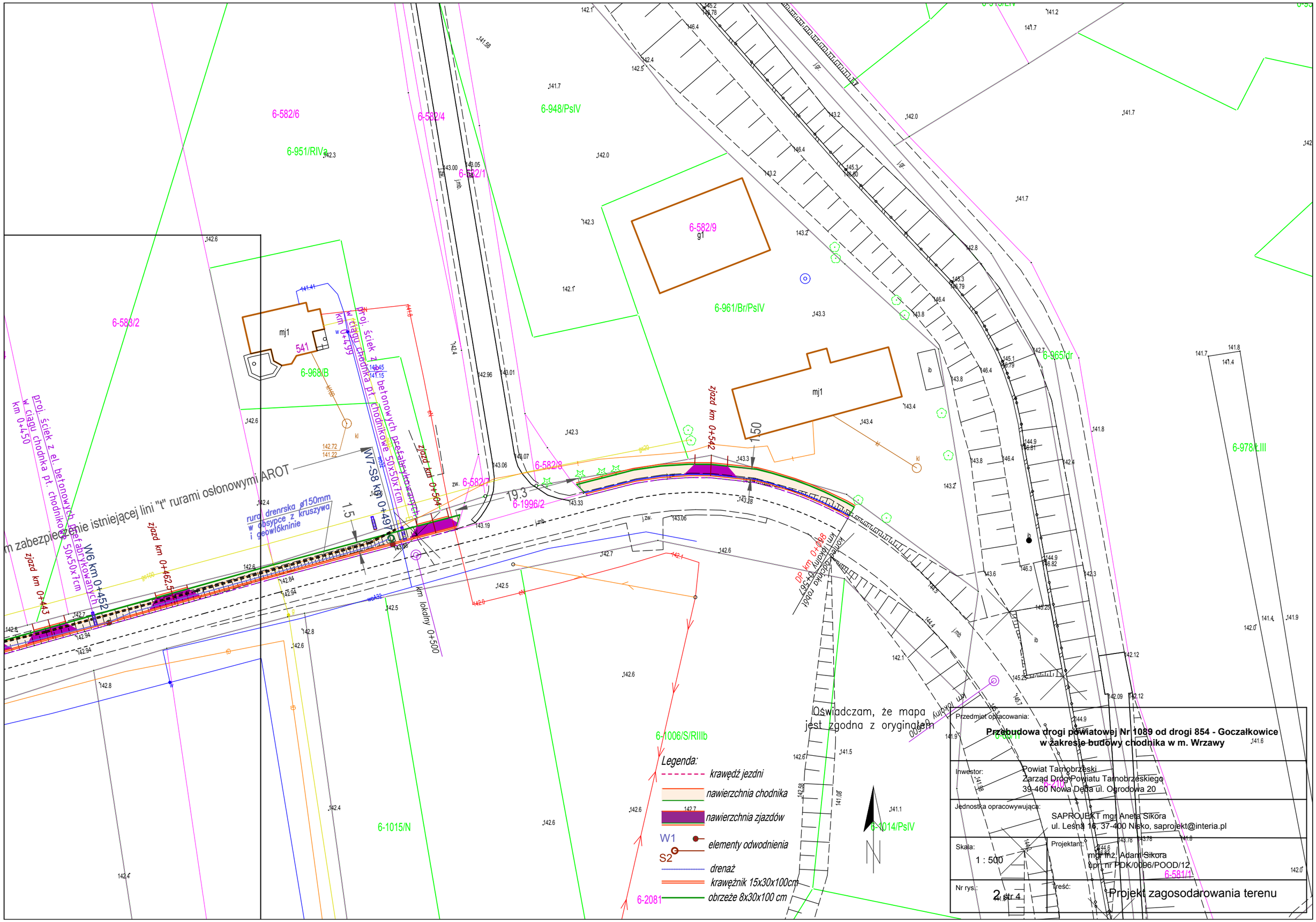

6-582/6
6-582/4
6-948/PsIV
6-951/RIVa
6-582/1
6-582/9
g1
6-961/Br/PsIV
6-583/2
mj1
541
6-968/B
6-965/dr
6-978/LIII
6-582/8
6-582/7
6-1996/2
zjazd km 0+542
zjazd km 0+504
zjazd km 0+462,5
zjazd km 0+443
W7-S8 km 0+497
W6 km 0+452
proj. ściek z el. betonowych prefabrykowanych w ciągu chodnika pł. chodnikowe 50x50x7cm km 0+450
proj. ściek z el. betonowych prefabrykowanych w ciągu chodnika pł. chodnikowe 50x50x7cm km 0+499
rura drenrska ø150mm w obsypce z kruszywa i geowłókninie
km lokalny 0+500
DP km 0+098
km lokalny 0+567
km lokalny 0+000
6-1006/S/RIIIb
6-1015/N
6-1014/PsIV
6-2081
6-581/1
Oświadczam, że mapa jest zgodna z oryginałem
Legenda:
krawędź jezdni
nawierzchnia chodnika
nawierzchnia zjazdów
W1
S2
elementy odwodnienia
drenaż
krawężnik 15x30x100cm
obrzeże 8x30x100 cm
Przedmiot opracowania:
Przebudowa drogi powiatowej Nr 1089 od drogi 854 - Goczałkowice w zakresie budowy chodnika w m. Wrzawy
Inwestor:
Powiat Tarnobrzeski
Zarząd Dróg Powiatu Tarnobrzeskiego
39-460 Nowa Dęba ul. Ogrodowa 20
Jednostka opracowywująca:
SAPROJEKT mgr Aneta Sikora
ul. Leśna 16, 37-400 Nisko, saprojekt@interia.pl
Skala:
1 : 500
Projektant:
mgr inż. Adam Sikora
upr. nr PDK/0096/POOD/12
Nr rys.:
2 str 4
Treść:
Projekt zagosodarowania terenu